

auto
sport



Critérium Jurassien

criterium-jurassien.ch

Championnat Suisse
des Rallyes
Championnat Suisse
Juniors des Rallyes
Coupe Suisse des
Véhicules Historiques

3-4 mai 2013

Delémont



CITROËN

LPTENT.ch

RAVASICORSE
PROFESSIONAL RACING & TUNING EQUIPMENT



JURA CH
RÉPUBLIQUE ET CANTON DU JURA



CAFFÈ
CHICCO
D'ORO



Avec le soutien de la
Loterie Romande



> www.cimagne.ch <

RFJ

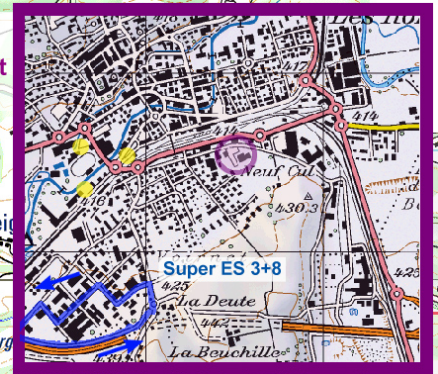
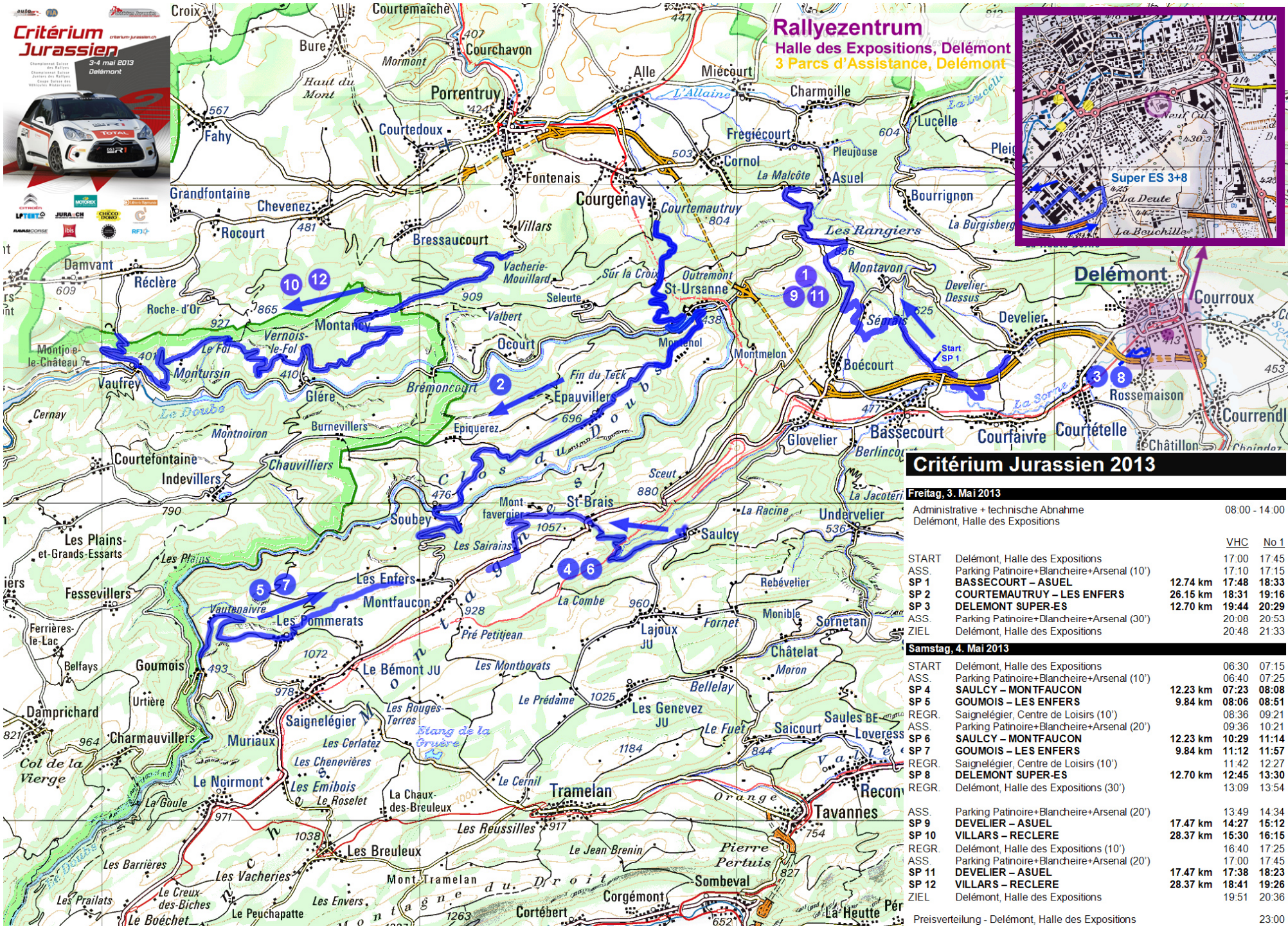

Rallyzentrum
 Halle des Expositions, Delémont
 3 Parcs d'Assistance, Delémont

Critérium Jurassien 2013

Freitag, 3. Mai 2013

| | | |
|-------------------------------------|--|----------------------|
| Administrative + technische Abnahme | | 08:00 - 14:00 |
| Delémont, Halle des Expositions | | |
| | VHC | No 1 |
| START | Delémont, Halle des Expositions | 17:00 17:45 |
| ASS. | Parking Patinoire+Blanchaire+Arsenal (10') | 17:10 17:15 |
| SP 1 | BASSECOURT - ASUEL | 12.74 km 17:48 18:33 |
| SP 2 | COURTEMAUTRUY - LES ENFERS | 26.15 km 18:31 19:16 |
| SP 3 | DELEMONT SUPER-ES | 12.70 km 19:44 20:29 |
| ASS. | Parking Patinoire+Blanchaire+Arsenal (30') | 20:08 20:53 |
| ZIEL | Delémont, Halle des Expositions | 20:48 21:33 |

Samstag, 4. Mai 2013

| | | |
|-------|--|----------------------|
| START | Delémont, Halle des Expositions | 06:30 07:15 |
| ASS. | Parking Patinoire+Blanchaire+Arsenal (10') | 06:40 07:25 |
| SP 4 | SAULCY - MONTFAUCON | 12.23 km 07:23 08:08 |
| SP 5 | GOUMOIS - LES ENFERS | 9.84 km 08:06 08:51 |
| REGR. | Saignelégier, Centre de Loisirs (10') | 08:36 09:21 |
| ASS. | Parking Patinoire+Blanchaire+Arsenal (20') | 09:36 10:21 |
| SP 6 | SAULCY - MONTFAUCON | 12.23 km 10:29 11:14 |
| SP 7 | GOUMOIS - LES ENFERS | 9.84 km 11:12 11:57 |
| REGR. | Saignelégier, Centre de Loisirs (10') | 11:42 12:27 |
| SP 8 | DELEMONT SUPER-ES | 12.70 km 12:45 13:30 |
| REGR. | Delémont, Halle des Expositions (30') | 13:09 13:54 |
| ASS. | Parking Patinoire+Blanchaire+Arsenal (20') | 13:49 14:34 |
| SP 9 | DEVELIER - ASUEL | 17.47 km 14:27 15:12 |
| SP 10 | VILLARS - RECLERE | 28.37 km 15:30 16:15 |
| REGR. | Delémont, Halle des Expositions (10') | 16:40 17:25 |
| ASS. | Parking Patinoire+Blanchaire+Arsenal (20') | 17:00 17:45 |
| SP 11 | DEVELIER - ASUEL | 17.47 km 17:38 18:23 |
| SP 12 | VILLARS - RECLERE | 28.37 km 18:41 19:26 |
| ZIEL | Delémont, Halle des Expositions | 19:51 20:36 |

Preisverteilung - Delémont, Halle des Expositions 23:00

Startliste Critérium Jurassien 2013

| Nr | Pilot | Copilot | Bewerber | Auto | Gr/Ci |
|----|---------------------|-------------------------|--------------------------|----------------------|-------|
| 1 | Althaus Nicolas | Ioset Alain | Lugano Racing Team | Skoda Fabia S2000 | S20 |
| 2 | Carron Sébastien | Revaz Lucien | Lugano Racing Team | Peugeot 207 S2000 | S20 |
| 3 | Hotz Grégoire | Ravasi Pietro | Scuderia Zero4più | Peugeot 207 S2000 | S20 |
| 4 | Hunziker Urs | Wahl Melanie | Lugano Racing Team | Subaru Impreza N16 | N5 |
| 5 | Schmidlin Ruedi | Götte Erich | Ecurie Basilisk | Mitsubishi | N5 |
| 6 | Thomas Joris | Fellay Stéphane | Lugano Racing Team | Renault Twingo | R2 |
| 7 | Burri Olivier | Saucy André | Scuderia Zero4più | Ford Fiesta | A5 |
| 8 | Ritter Samuel | Lambiel Romain | Scuderia Zero4più | Skoda Fabia S2000 | S20 |
| 9 | Salomon Jean-Marc | Comment David | Ecurie des Or dons | Peugeot 306 Maxi | ISA3 |
| 10 | Muller Patrick | Lugrin Frédéric | | Subaru Impreza STi | N5 |
| 11 | Perroud Pascal | Marchand Quentin | Lugano Racing Team | Peugeot 207 S2000 | S20 |
| 12 | Rywalski Josias | Araujo Ricardo | Lugano Racing Team | Peugeot 207 S2000 | S20 |
| 14 | Droz Michaël | Volluz Nathalie | Atelier de la Tzoumaz | Renault Mégane | N4 |
| 15 | Berbier Jonathan | Berbier Sébastien | Atelier de la Tzoumaz | Subaru Impreza GT | N5 |
| 16 | Althaus Cedric | Legeret Mickael | Lugano Racing Team | Renault Clio S1600 | A2 |
| 17 | Coppens Mike | Roux Christophe | Coppens Mike | Citroën DS3 | R3T |
| 18 | Vagli Paolo | Palotti Francesco | Scuderia Zero4più | Citroën DS3 | R3T |
| 19 | Bron Pascal | Arimondi Crispino | Racing Club Jurassien | Citroën DS3 | R3T |
| 20 | Michel Sylvain | Arlettaz Sandra | Sylvain Michel | Citroën DS3 | R3 |
| 21 | Rebout Dominique | X | | Citroën DS3 | R3 |
| 22 | Moulin Cédric | Bigler Eric | Ecurie du Jorat | Peugeot 207 | R3T |
| 23 | Baillif Denis | Baillif Frédéric | Ecurie des Or dons | Peugeot 207 | R3T |
| 24 | Craviolini Xavier | Micheloud Yannick | Lugano Racing Team | Honda Civic | R3 |
| 25 | Nicollier Michel | Niederhauser Steve | Racing Team Yonnais | Renault Clio | R3 |
| 26 | Fivaz Sylvain | Bonny Aurélie | Ecurie Ouest Romand | Renault Clio | R3 |
| 27 | Grand Joël | Lathion Gaëtan | Ecurie 13 étoiles | Renault Clio | R3 |
| 28 | Bérard Laurent | Buchard Sarah | Chablais Racing Team | Honda Civic | A3 |
| 29 | Taverney Hervé | Delavy Christel | Lugano Racing Team | Citroën C2 | R2 |
| 30 | Tornay Xavier | Tornay Geoffrey | Lugano Racing Team | Citroën C2 | R2 |
| 31 | Devanthery Aurélien | Antille Benoit | Ecurie 13 étoiles | Citroën C2 | R2 |
| 32 | Farron Etienne | Rey Isabelle | Racing Club Jurassien | Citroën C2 | R2 |
| 33 | Langenegger Max | Kränzlein Tim | Team Rallye Top | Citroën C2 | R2 |
| 34 | Beley Eddie | Gainet Aline | Eddie Beley | Peugeot 208 | R2 |
| 35 | Buono Ludovic | Théoduloz Christine | Team Trajectoire | Peugeot 208 | R2 |
| 36 | Burri Michael | Moreau Gabin | | Ford Fiesta | R2 |
| 37 | Radoux Thibault | Elst Jean-Francois | East Belgian Racing Team | Ford Fiesta | R2 |
| 38 | Pinto Sergio | Barras Sophie | Lugano Racing Team | Ford Fiesta | R2 |
| 39 | Droxler Sylvain | Eicher Agnès | Tayfin | Ford Fiesta | R2 |
| 40 | Racine Sébastien | El Fen Liliana | Scuderia Taifyn | Ford Fiesta | R2 |
| 41 | Cornuz Claude-Alain | Robert Jessica | CA Cornuz | Ford Fiesta | R2 |
| 42 | Geiser Jérôme | Delapraz Pascal | Scuderia Taifyn | Ford Fiesta | R2 |
| 43 | Tettamanti Simone | Petraglio Nicola | Scuderia Zero4più | Renault Clio | N3 |
| 44 | Lukacsy Christophe | Gael Terrapon | Lugano Racing Team | Renault Clio | N3 |
| 45 | Haenggi Philippe | Piquerez Romain | Ecurie des Or dons | Renault Clio | N3 |
| 46 | Ramel Olivier | Bodenmann Jacques-Victo | Racing Team Yonnais | Renault Clio | N3 |
| 47 | Sippel Fabien | Gassmann Jenny | Racing Team Yonnais | Honda Integra Type-R | N3 |
| 48 | Milani Paolo | Milani Michele | Lugano Racing Team | Renault Clio | ISN3 |
| 49 | Noirat Philippe | Farine Jacques | Ecurie des Or dons | Peugeot 206 XS | A2 |
| 50 | Farine Benoit | Farine Sandra | Ecurie des Or dons | Peugeot 206 XS | A2 |

| Nr | Pilot | Copilot | Bewerber | Auto | Gr/Cl |
|----|----------------------|------------------------|------------------------|-----------------------|-------|
| 51 | Monnot Cédéric | Borioli Christelle | Scuderia Taifyn | Citroën Saxo | A2 |
| 52 | Fleury Patrick | Bühler Sébastien | Racing Club Jurassien | Citroën Saxo | A2 |
| 53 | Santschi Willy | Veronese Nico | Scuderia Taifyn | Citroën Saxo | A2 |
| 54 | Rossetti Mathias | Wytttenbach Mathieu | Lugano Racing Team | Renault Twingo | R1 |
| 55 | Rosset Simon | Rosset Thibaud | Ecurie Sporting Romont | Renault Twingo | R1 |
| 56 | Daldini Kim | Gaspari Giorgia | Scuderia Zero4più | Renault Twingo | R1 |
| 57 | Krummenacher Thierry | Bayard Jessica | Ecurie du Nord | Renault Twingo | R1 |
| 58 | Kaufmann Mathias | Fady Christian | Scuderia Taifyn | Renault Twingo | R1 |
| 59 | Lugon Bastien | Ballestraz Colin | Lugon Bastien | Renault Twingo | R1 |
| 60 | Studer Sébastien | Studer Maude | | Renault Twingo | R1 |
| 61 | Kaltenrieder Bryan | Kaltenrieder Sandrine | Team Trajectoire | Renault Twingo | R1 |
| 62 | Grosjean Julien | Joris Sylvie | Racing Club Jurassien | Citroën DS3 | R1 |
| 63 | Brera Maurice | Forestier Pierre-Alain | Ecurie du Jorat | Citroën DS3 | R1 |
| 64 | Blanc Yves | Favez Jacqueline | Ecurie du Jorat | Ford Fiesta | R1 |
| 65 | Cornuz Sylvain | Jeanmonod Frédéric | Ecurie des 3 Chevrons | Ford Fiesta | R1 |
| 66 | Rubin Vicente | Morard Jonathan | | Suzuki Swift Sport RS | N2 |
| 67 | Marchand Pablo | Girardin Bertrand | Ecurie des Ordons | Citroën Saxo | N2 |
| 68 | Kilchenmann Alphonse | Kilchenmann Jacqueline | Kilchenmann Alphonse | Opel Corsa B 1.6i | N2 |
| 69 | Ray Timothée | Ray Denis | Ecurie du Nord | Citroën Saxo | N2 |
| 70 | Rérat Jonathan | Schaffner Brendan | Ecurie des Ordons | Citroën Saxo | N2 |
| 71 | Mani Patrick | Rohr Marco | Team Rallye Top | Peugeot 106 GTI | ISN2 |
| 72 | Froidevaux Pierre | Chaignat Fabrice | Ecurie des Ordons | Peugeot 106 GTI | ISN2 |
| 73 | Affolter Laurent | Affolter Randoald | Ecurie des Ordons | Citroën Saxo | ISN2 |

VHC

| Nr | Pilot | Copilot | Bewerber | Auto | Gr/Cl |
|-----|-----------------------|-------------------|-----------------------|----------------------|-------|
| H1 | Schneeberger Steeves | Clémence Arnaud | Racing Club Jurassien | Ford Sierra Cosworth | VHC |
| H2 | Bérard Eddy | Bérard Florence | Chablais Racing Team | Opel Kadett C GTE | VHC |
| H3 | Gonon Florian | Horgnies Michel | Lugano Racing Team | Ford Escort RS Mk1 | VHC |
| H4 | Jenot Pierre-Manuel | Delorme Frederic | Jenot | Ford Escort RS 2000 | VHC |
| H5 | Rizzi Bruno | Guex Manu | scuderia tayfin | Ford Escort RS 2000 | VHC |
| H6 | Toedtli Jérémie | Piattini Lucas | Ecurie des 3 Chevrons | Ford Escort RS Mk2 | VHC |
| H7 | Creteigny Jean-Romain | Grossmann Méolody | Ecurie Performance | Ford Sierra Cosworth | VHC |
| H8 | Michel Pierre | Stengel Luc | Chablais Racing Team | BMW M3 | VHC |
| H9 | Girardin Eric | Vietti Alexandre | Scuderia Taifyn | BMW M3 | VHC |
| H10 | Kühnis Marco | Armando Martin | Team Rallye Top | BMW M3 | VHC |
| H11 | Calmeyn Yoann | Calmeyn Olivier | Ecurie des Ordons | Peugeot 309 GTI 16V | VHC |

Critérium Jurassien 2013 - Situationsplan Delémont

Critérium Jurassien 2013

36ème Critérium Jurassien, championnat suisse des rallyes

Privée - 46 554 consultations

Créée le 21 avr. 2011 · Par Stéphane · Mise à jour il y a 2 jours

[Donner votre avis sur cette carte](#) [Rédiger un commentaire](#) · [KML](#)

-  **Halle des Expositions**
Podium, parc fermé - Assistance - Contrôles administratifs et techniques.
Restauration, bars.
-  **36 rue Emile Boéchat**
DC, Jury, Calculation et Presse

-  **Parking Patinoire**
Parc assistance 1
-  **Parking Blancherie**
Parc assistance 2
-  **Parking Arsenal**
Par assistance 3
-  **Parking remorques**
Parking Hôtel Gros Pré

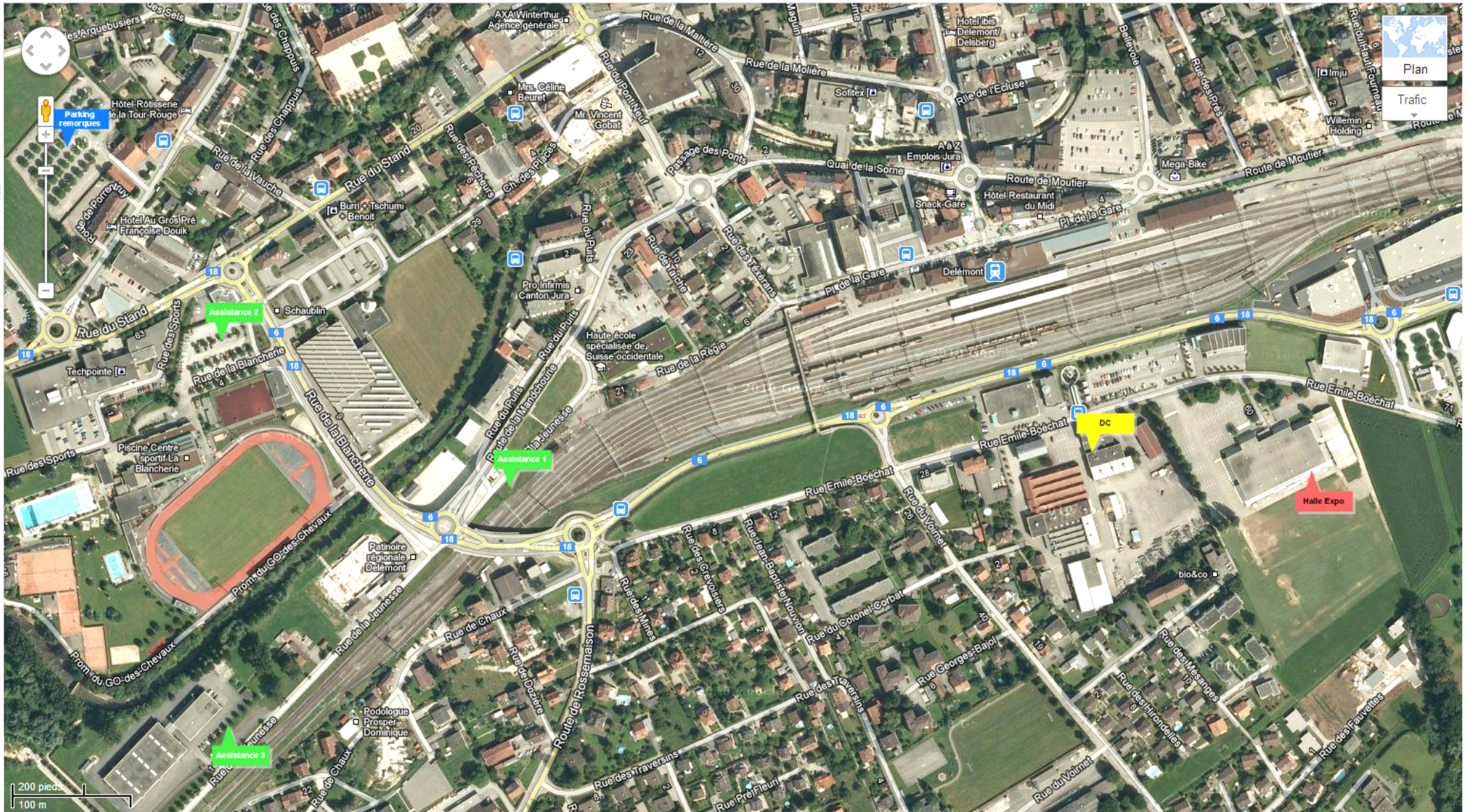

36ème Critérium Jurassien

Horaire vendredi 3 mai 2013 1ère Etape (section 1)

| CH / ES | Lieu | Longueur ES | Longueur Liaison | Longueur Totale | Temps Imparti | Route fermée | 1ère VHC | 1ère voiture | 100e voiture | |
|----------------------------|--|-----------------|------------------|------------------|---------------|--------------|--------------|--------------|--------------|-----------|
| CH 0 | Sortie parc fermé | | | | | | 17:00 | 17:45 | 19:25 | Section 1 |
| CH 0A | Entrée parc d'assistance Delémont | | 1.050 | 1.050 | 00:10 | | 17:10 | 17:55 | 19:35 | |
| Assistance Delémont | | | | | | | | | | |
| CH 0B | Sortie parc d'assistance Delémont | | | | | | 17:20 | 18:05 | 19:45 | |
| CH 1 | Bassecourt | | 11.190 | 11.190 | 00:25 | | 17:45 | 18:30 | 20:10 | |
| ES 1 | Bassecourt - Asuel | 12.740 | | | 00.03 | 16.18 | 17:48 | 18:33 | 20:13 | |
| CH 2 | Courtemaury | | 10.750 | 23.490 | 00:40 | | 18:28 | 19:13 | 20:53 | |
| ES 2 | Courtemaury - St-Ursanne - Les Enfers | 26.150 | | | 00.03 | 17.01 | 18:31 | 19:16 | 20:56 | |
| CH 3 | Delémont zone industrielle | | 31.640 | 57.790 | 01:10 | | 19:41 | 20:26 | 22:06 | |
| ES 3 | Super ES Delémont | 12.700 | | | 00.03 | 18.14 | 19:44 | 20:29 | 22:09 | |
| CH 3A | CH de fin super ES | | 0.360 | 13.060 | 00:14 | | 19:58 | 20:43 | 22:23 | |
| CH 3B | Entrée parc assistance Delémont | | 2.900 | 2.900 | 00:10 | | 20:08 | 20:53 | 22:33 | |
| Assistance Delémont | | | | | | | | | | |
| | | (51.590) | (57.890) | (109.480) | 00:30 | | | | | |
| CH 3C | Sortie parc d'assistance | | | | | | 20:38 | 21:23 | 23:03 | |
| CH 3D | Entrée au parc fermé | | 1.340 | 1.340 | 00:10 | | 20:48 | 21:33 | 23:13 | |

36ème Critérium Jurassien

Horaire samedi 4 mai 2013 2ème Etape (Section 2, 3, 4 et 5)

| CH / ES | Lieu | Longueur ES | Longueur Liaison | Longueur Totale | Temps Imparti | Route fermée | 1ère VHC | 1ère voiture | 100e voiture | |
|----------------------------|-------------------------------------|-----------------|------------------|------------------|---------------|--------------|--------------|--------------|--------------|-----------|
| 3E | Sortie parc fermé | | | | | | 06:30 | 07:15 | 08:55 | Section 2 |
| CH 3F | Entrée parc d'assistance | | 1.050 | 1.050 | 00:10 | | 06:40 | 07:25 | 09:05 | |
| Assistance Delémont | | | | | | | | | | |
| CH 3G | Sortie parc d'assistance Delémont | | | | | | 06:50 | 07:35 | 09:15 | |
| CH 4 | Saulcy | | 18.490 | 18.490 | 00:30 | | 07:20 | 08:05 | 09:45 | |
| ES 4 | Saulcy - Montfaucon | 12.230 | | | 00.03 | 05.53 | 07:23 | 08:08 | 09:48 | |
| CH 5 | Goumois | | 14.460 | 26.690 | 00:40 | | 08:03 | 08:48 | 10:28 | |
| ES 5 | Goumois - Les Enfers | 9.840 | | | 00.03 | 06.36 | 08:06 | 08:51 | 10:31 | |
| CH 5A | Entrée regroupement Saignelégier CL | | 9.330 | 19.170 | 00:30 | | 08:36 | 09:21 | 11:01 | |
| CH 5B | Sortie regroupement Saignelégier CL | | | | 00:10 | | 08:46 | 09:31 | 11:11 | |
| CH 5C | Entrée parc d'assistance Delémont | | 37.310 | 37.310 | 00:50 | | 09:36 | 10:21 | 12:01 | |
| Assistance Delémont | | | | | | | | | | |
| | | (22.070) | (80.640) | (102.710) | 00:20 | | | | | |
| CH 5D | Sortie parc d'assistance Delémont | | | | | | 09:56 | 10:41 | 12:21 | Section 3 |
| CH 6 | Saulcy | | 18.490 | 18.490 | 00:30 | | 10:26 | 11:11 | 12:51 | |
| ES 6 | Saulcy - Montfaucon | 12.230 | | | 00.03 | 08.59 | 10:29 | 11:14 | 12:54 | |
| CH 7 | Goumois | | 14.460 | 26.690 | 00:40 | | 11:09 | 11:54 | 13:34 | |
| ES 7 | Goumois - Les Enfers | 9.840 | | | 00.03 | 09.42 | 11:12 | 11:57 | 13:37 | |
| CH 7A | Entrée regroupement Saignelégier CL | | 9.330 | 19.170 | 00:30 | | 11:42 | 12:27 | 14:07 | |
| CH 7B | Sortie regroupement Saignelégier CL | | | | 00:10 | | 11:52 | 12:37 | 14:17 | |
| CH 8 | Delémont zone industrielle | | 38.140 | 38.140 | 00:50 | | 12:42 | 13:27 | 15:07 | |
| ES 8 | Super ES Delémont | 12.700 | | | 00.03 | 11.15 | 12:45 | 13:30 | 15:10 | |
| CH 8A | CH de fin super ES | | 0.360 | 13.060 | 00:14 | | 12:59 | 13:44 | 15:24 | |
| CH 8B | Entrée regroupement Delémont | | 3.490 | 3.490 | 00:10 | | 13:09 | 13:54 | 15:34 | |
| CH 8C | Sortie regroupement Delémont | | | | 00:30 | | 13:39 | 14:24 | 16:04 | |
| CH 8D | Entrée parc d'assistance | | 1.050 | 1.050 | 00:10 | | 13:49 | 14:34 | 16:14 | |
| Assistance Delémont | | | | | | | | | | |
| | | (34.770) | (85.320) | (120.090) | 00:20 | | | | | |
| CH 8E | Sortie parc d'assistance | | | | | | 14:09 | 14:54 | 16:34 | Section 4 |
| CH 9 | Develier | | 4.770 | 4.770 | 00:15 | | 14:24 | 15:09 | 16:49 | |
| ES 9 | Develier - Asuel | 17.470 | | | 00.03 | 12.57 | 14:27 | 15:12 | 16:52 | |
| CH 10 | Villars | | 17.700 | 35.170 | 01:00 | | 15:27 | 16:12 | 17:52 | |
| ES 10 | Villars - Réclère | 28.370 | | | 00.03 | 14.00 | 15:30 | 16:15 | 17:55 | |
| CH 10A | Entrée regroupement Delémont | | 44.690 | 73.060 | 01:10 | | 16:40 | 17:25 | 19:05 | |
| CH 10B | Sortie regroupement Delémont | | | | 00:10 | | 16:50 | 17:35 | 19:15 | |
| CH 10C | Entrée parc d'assistance | | 1.050 | 1.050 | 00:10 | | 17:00 | 17:45 | 19:25 | |
| Assistance Delémont | | | | | | | | | | |
| | | (45.840) | (68.210) | (114.050) | 00:20 | | | | | |
| CH 10D | Sortie parc d'assistance | | | | | | 17:20 | 18:05 | 19:45 | Section 5 |
| CH 11 | Develier | | 4.770 | 4.770 | 00:15 | | 17:35 | 18:20 | 20:00 | |
| ES 11 | Develier - Asuel | 17.470 | | | 00.03 | 16.08 | 17:38 | 18:23 | 20:03 | |
| CH 12 | Villars | | 17.700 | 35.170 | 01:00 | | 18:38 | 19:23 | 21:03 | |
| ES 12 | Villars - Réclère | 28.370 | | | 00.03 | 17.11 | 18:41 | 19:26 | 21:06 | |
| CH 12A | Arrivée finale Delémont | | 45.120 | 73.490 | 01:10 | | 19:51 | 20:36 | 22:16 | |

| | | | |
|---------------------------------|----------------|----------------|----------------|
| Total étape 1, section 1 | 51.59 | 59.230 | 110.82 |
| Total étape 2, section 2 | 22.07 | 102.710 | 124.78 |
| Total étape 2, section 3 | 34.77 | 85.320 | 120.09 |
| Total étape 2, section 4 | 45.84 | 68.210 | 114.05 |
| Total étape 2, section 5 | 45.84 | 67.590 | 113.43 |
| TOTAL GENERAL | 200.110 | 383.060 | 583.170 |

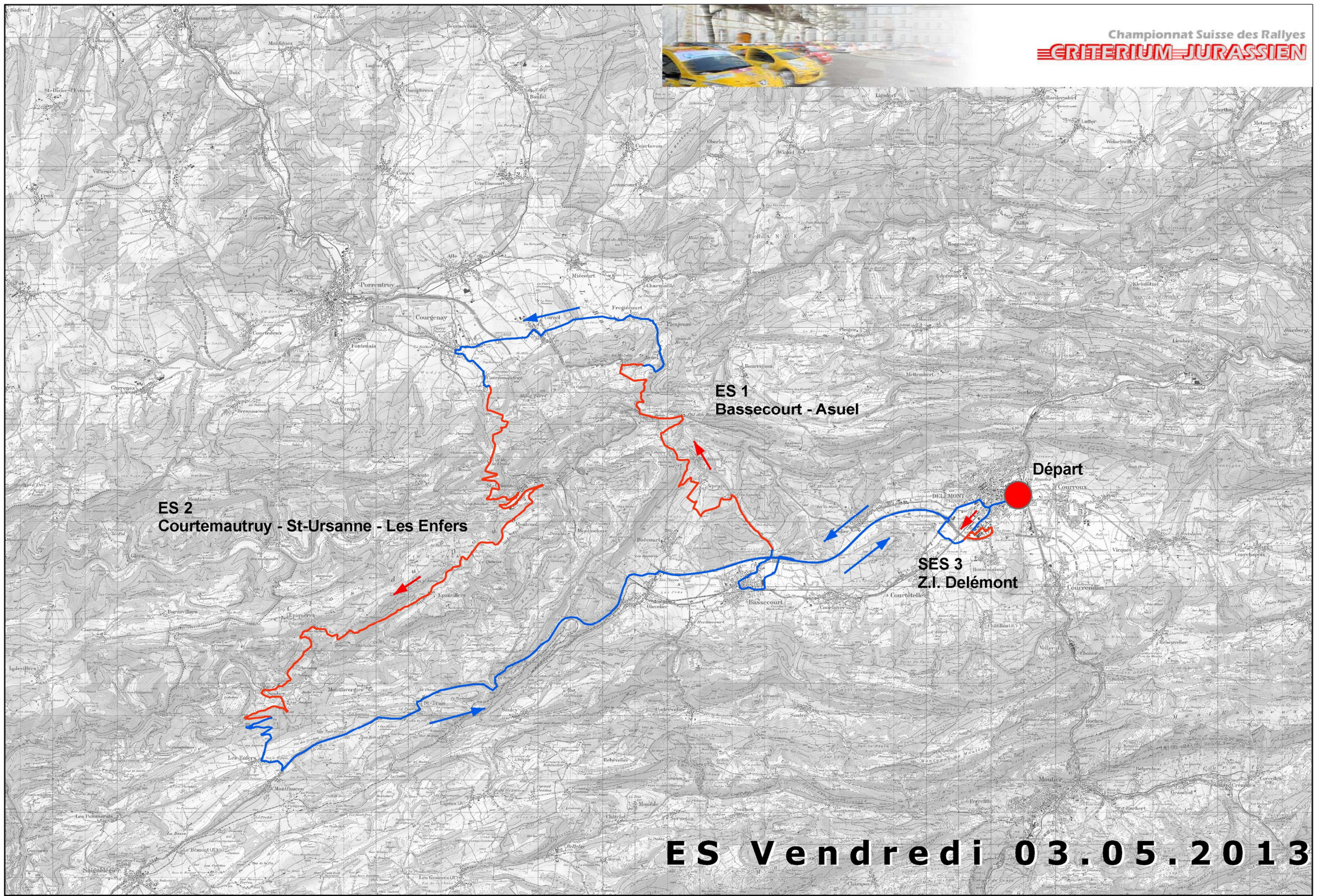

ES 2
Courtemaury - St-Ursanne - Les Enfers

ES 1
Bassecourt - Asuel

SES 3
Z.I. Delémont

Départ

ES Vendredi 03.05.2013



ES 1
Bassecourt - Asuel

12.740 km
1er départ : 17h48
Fermeture route : 16h15 à 20h20

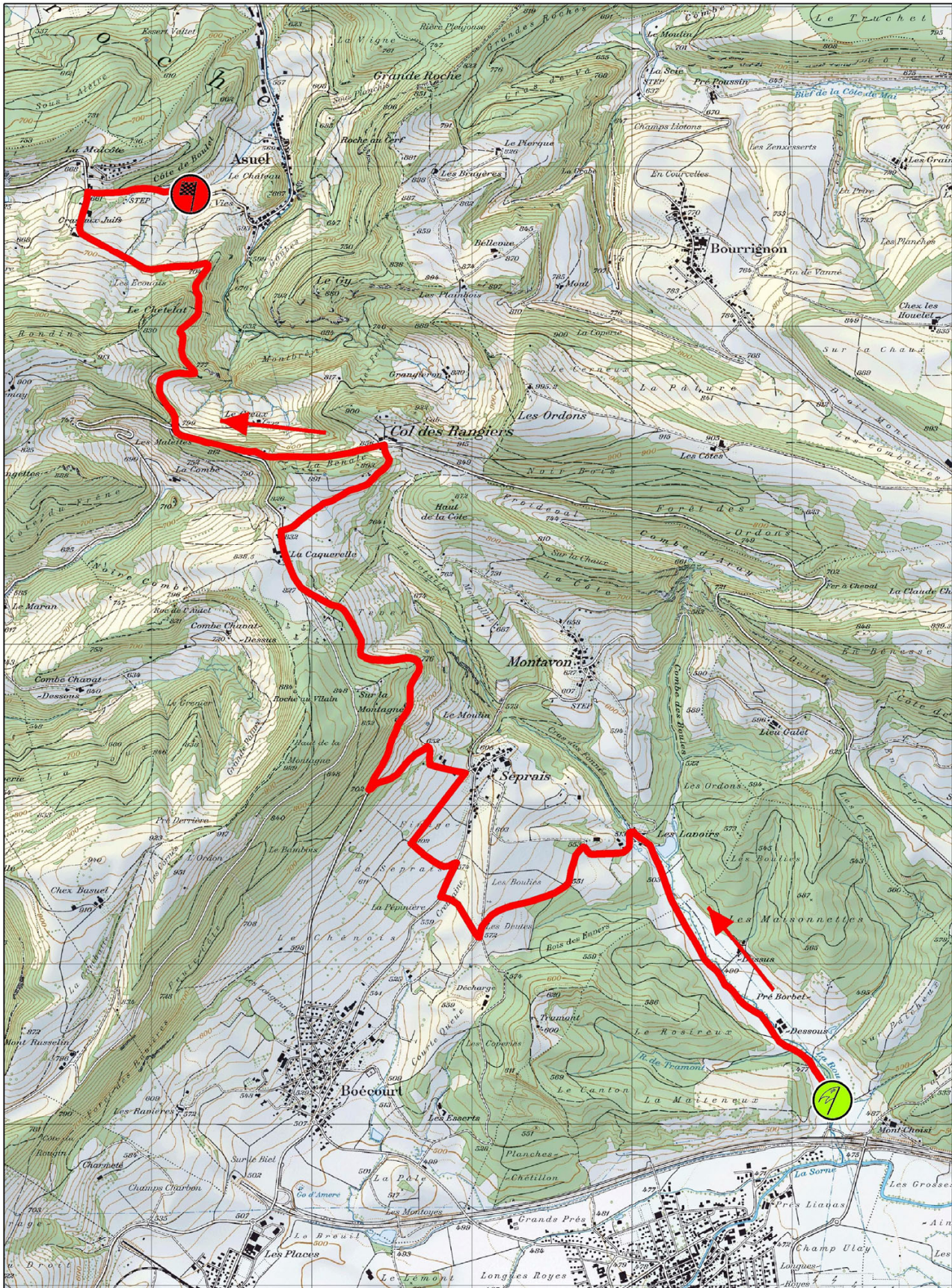



ES 2
Courtemauroy - St-Ursanne - Les Enfers

26.150 km

1er départ : 18h31

Fermeture route : 17h00 à 21h00





ES 3-8
Super spéciale Delémont

12.850 km
1er départ (vendredi) : 18h14
2ème départ (samedi) : 11h15
Fermeture route vendredi : 18h15 à 22h15
Fermeture route samedi : 11h15 à 15h20

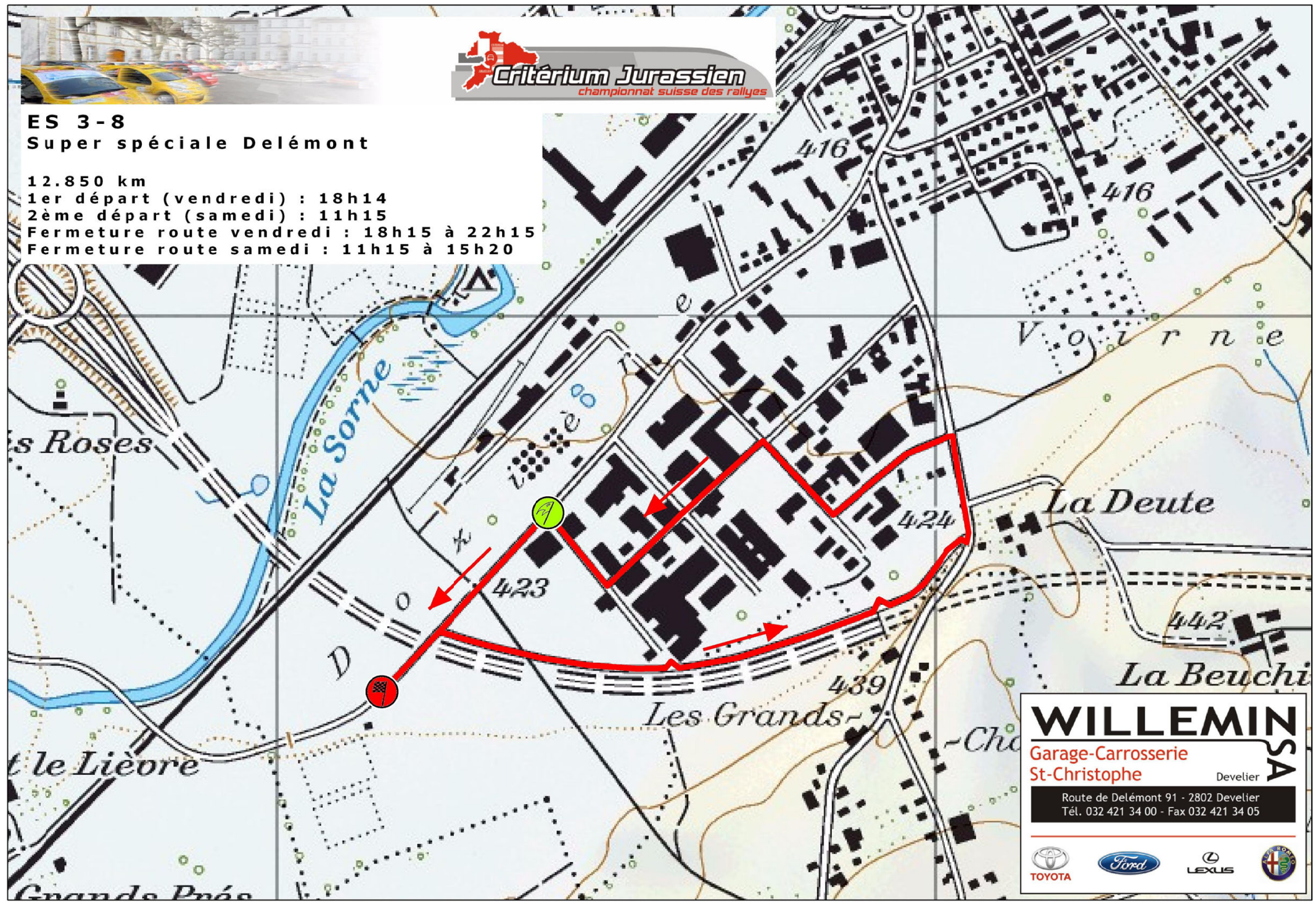

WILLEMIN
Garage-Carosserie
St-Christophe
Develier

Route de Delémont 91 - 2802 Develier
Tél. 032 421 34 00 - Fax 032 421 34 05

TOYOTA Ford LEXUS

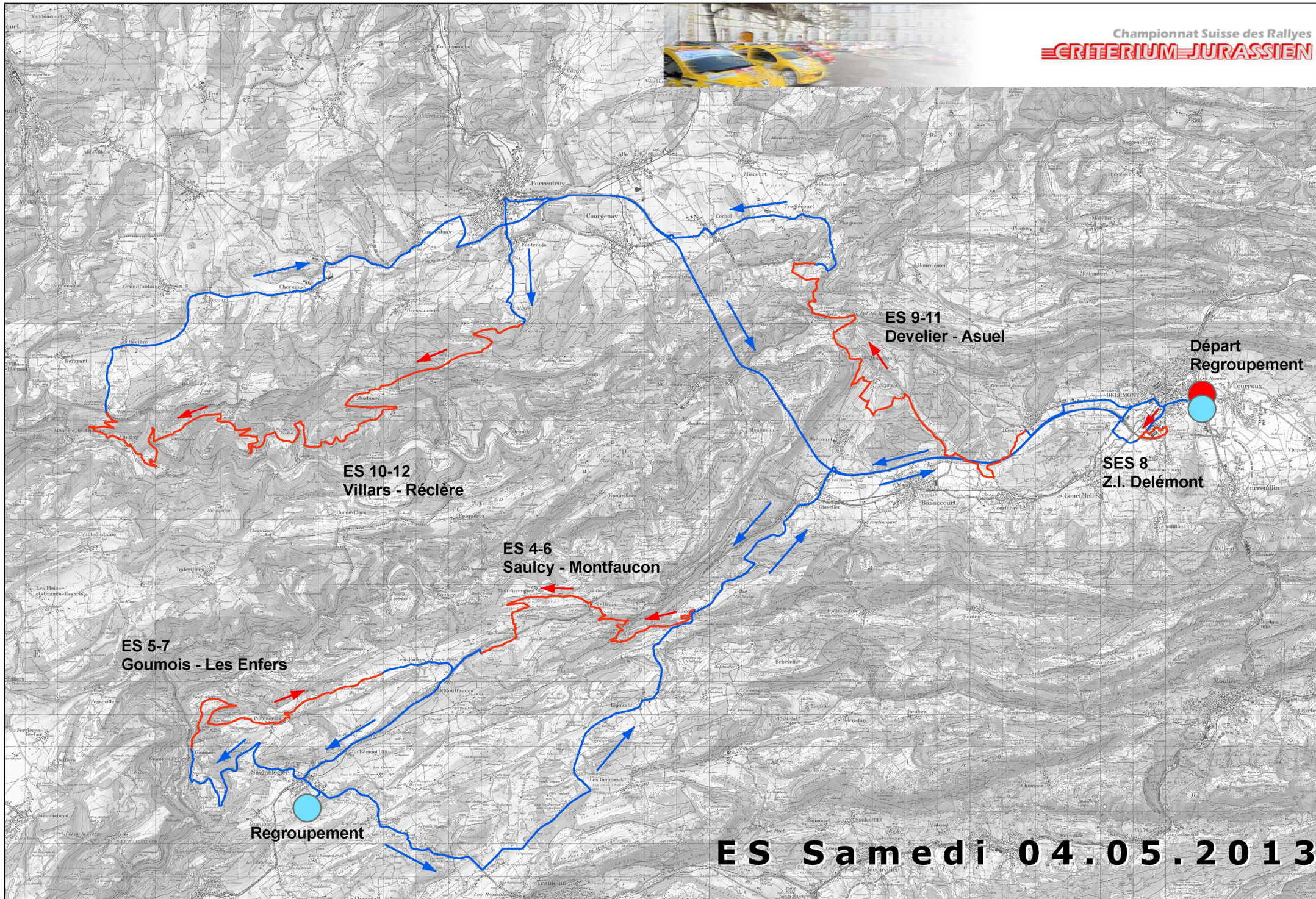

ES Samedi 04.05.2013



ES 4-6 Saulcy - Montfaucon

12.230 km

1er départ : 07h23

2ème départ : 10h29

Fermeture route : 05h50 à 13h05

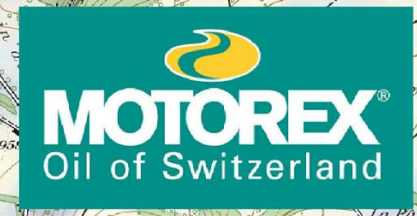
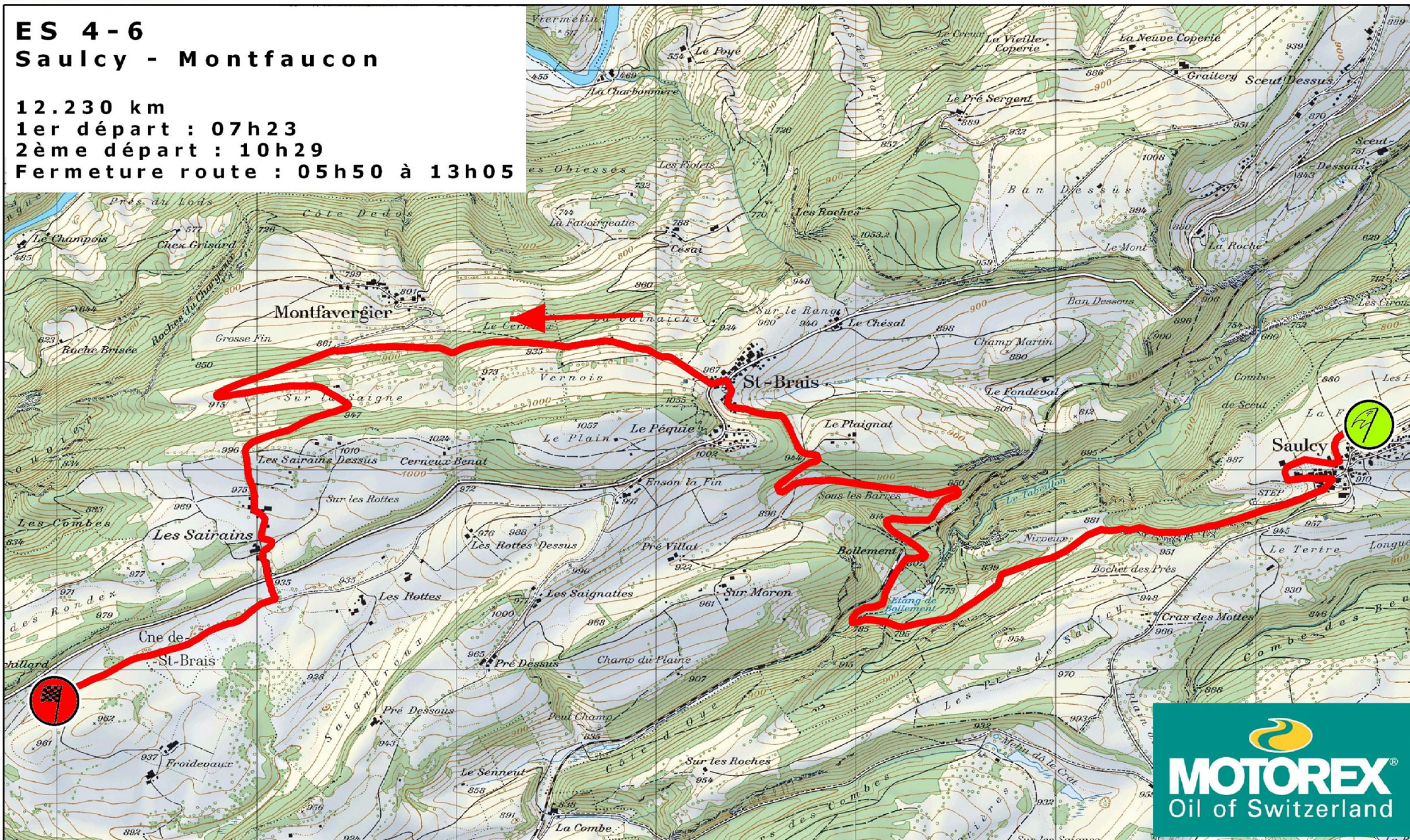



ES 5-7 Goumois - Les Enfers

9.840 km
1er départ : 08h06
2ème départ : 11h12
Fermeture route : 06h35 à 13h45





ES 9-11
Develier - Asuel

17.470 km
1er départ : 14h27
2ème départ : 17h38
Fermeture route : 12h55 à 20h05



CITROËN

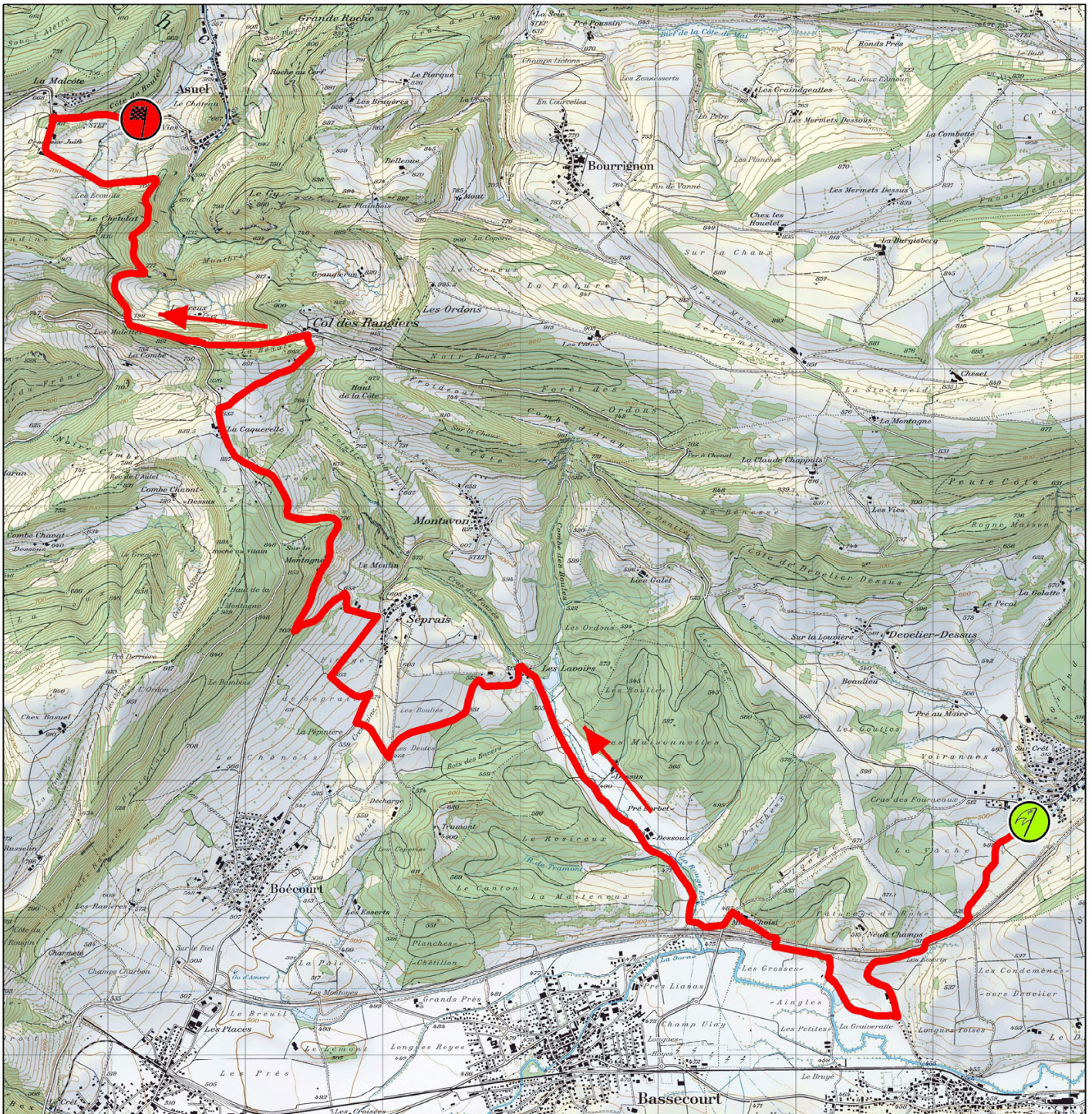



ES 10-12
Villars - Réclère

28.370 km
1er départ : 15h30
2ème départ : 18h41
Fermeture route : 14h00 à 22h00

