



PROGRAMMA GENERALE

VERIFICHE SPORTIVE
11 settembre
Hotel Draconerium - Dronero
dalle 10.30 alle 14.30

VERIFICHE TECNICHE
11 settembre
Piazza Martiri - Dronero
dalle 11.00 alle 15.00

PARTENZA
11 settembre
Piazza Martiri - Dronero
1^ vettura ore 17.00

ARRIVO
12 settembre
Piazza Martiri - Dronero
1^ vettura storica ore 17.00
1^ vettura moderna ore 17.30

PARCHI ASSISTENZA
area industriale Villar S. Costanzo
A 11 settembre dalle 19.30
B-C-D 12 settembre dalle 07.30

PARCHI RIORDINO
A 11 settembre dalle 19.00
area industriale Villar S. Costanzo
B 11 settembre dalle 22.00
piazza Martiri - Dronero
C-E 12 settembre dalle 10.30
area industriale Villar S. Costanzo
D 12 settembre - Borgo S. Dalmazzo
dalle 12.57 area commerciale
Store Orso Bianco

PROGRAMMA PROVE SPECIALI BRONDELLO
11 settembre
PS 1 ore 17.58
PS 3 ore 20.49
Chiusura strade
dalle 16.40 alle 24.00

VALMALA
11 settembre
PS 2 ore 18.21
PS 4 ore 21.12
Chiusura strade
dalle 17.00 alle 01.00 del 12

MADONNA DEL COLLETO
12 settembre
PS 5 ore 08.41
PS 7 ore 11.57
PS 8 ore 14.25
Chiusura strade
dalle 07.00 alle 17.00

MONTEMALE
12 settembre
PS 6 ore 09.54
Chiusura strade
dalle 08.30 alle 13.00
PS 9 ore 16.55
Chiusura strade
dalle 15.40 alle 19.30

TEST PREGARA MADONNA RIPOLI-RICOGNO
11 settembre
Dalle 11.30 alle 15.30
Chiusura strade
dalle 11.00 alle 16.00

DRONERO
VERIFICHE PARTENZA
RIORDINO NOTTURNO
ARRIVO
PREMIAZIONE
DIREZIONE GARA
SALA STAMPA

VILLAR S. COSTANZO
PARCO ASSISTENZA
RIORDINI A-C-E
INFO POINT

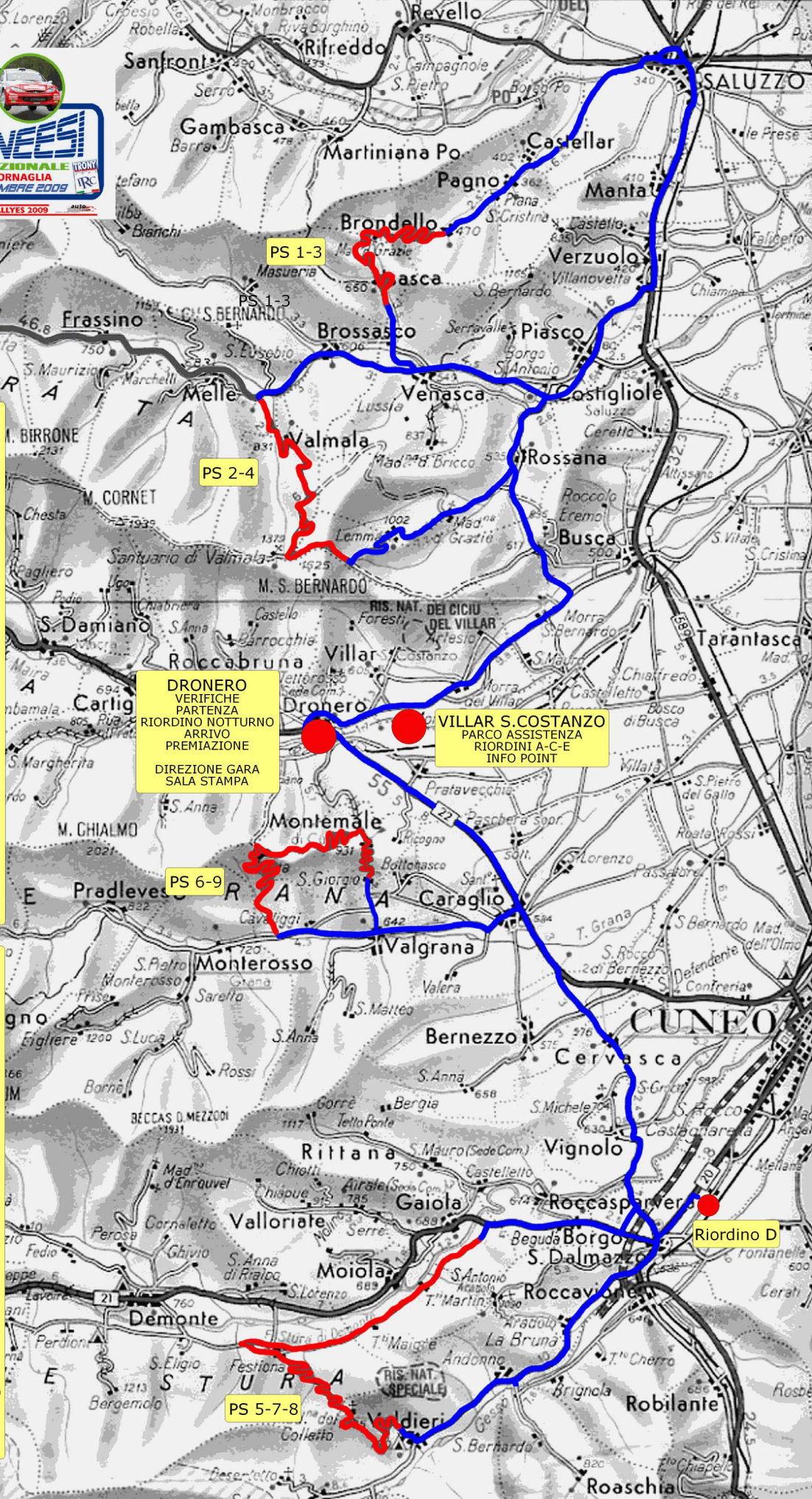

BRONDELLO km 7
VENERDI' 11 SETTEMBRE

PS 1- 1^ VETTURA ORE 17.58
PS 2 - 1^ VETTURA ORE 20.49

Chiusura strade dalle 16.40 alle 24.00

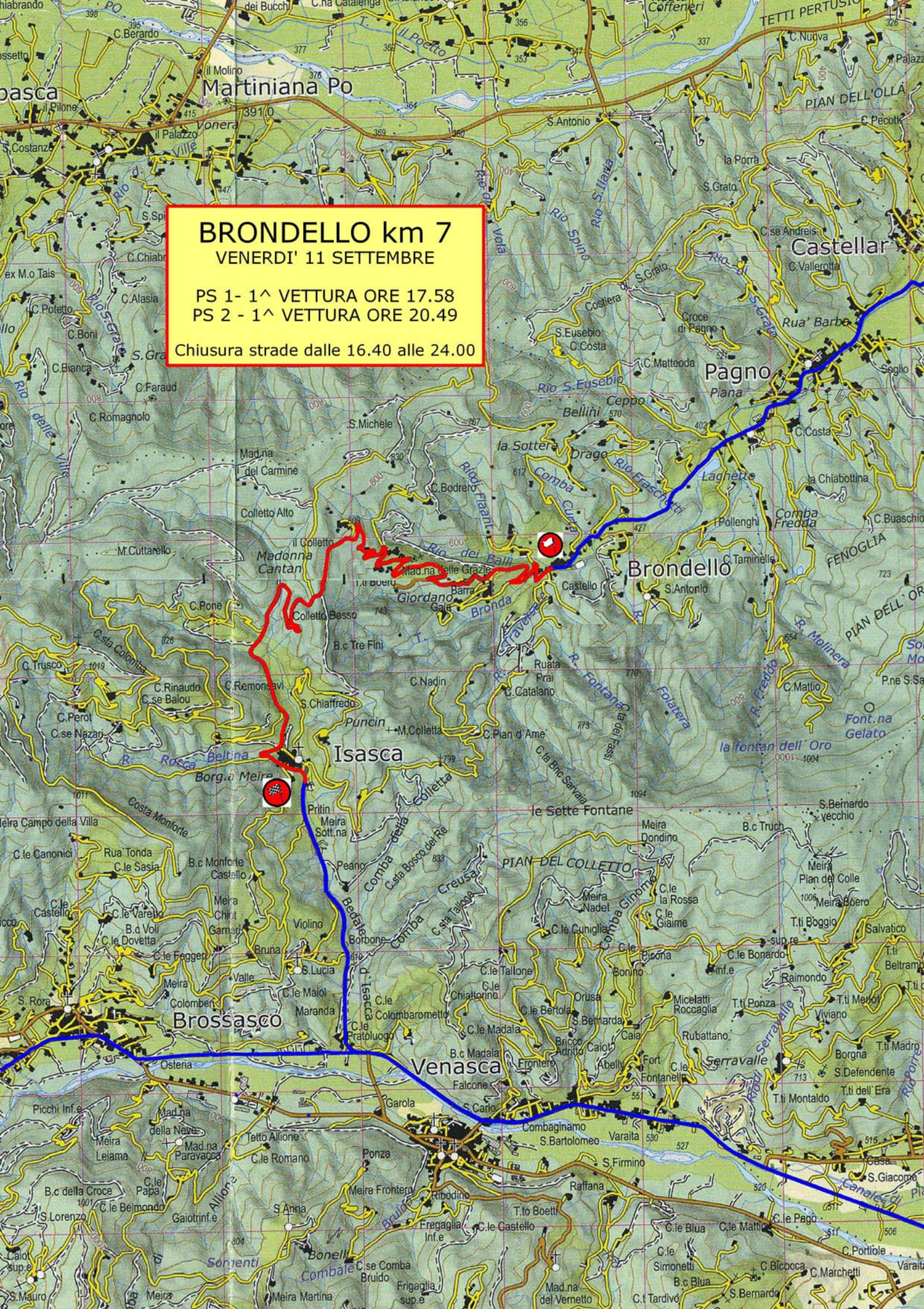

PS 2-4 VALMALA

VENERDI' 11 SETTEMBRE

PS 2 - 1^ VETTURA ORE 18.21

PS 4 - 1^ VETTURA ORE 21.12

Chiusura strade dalle 16.40 alle 24.00

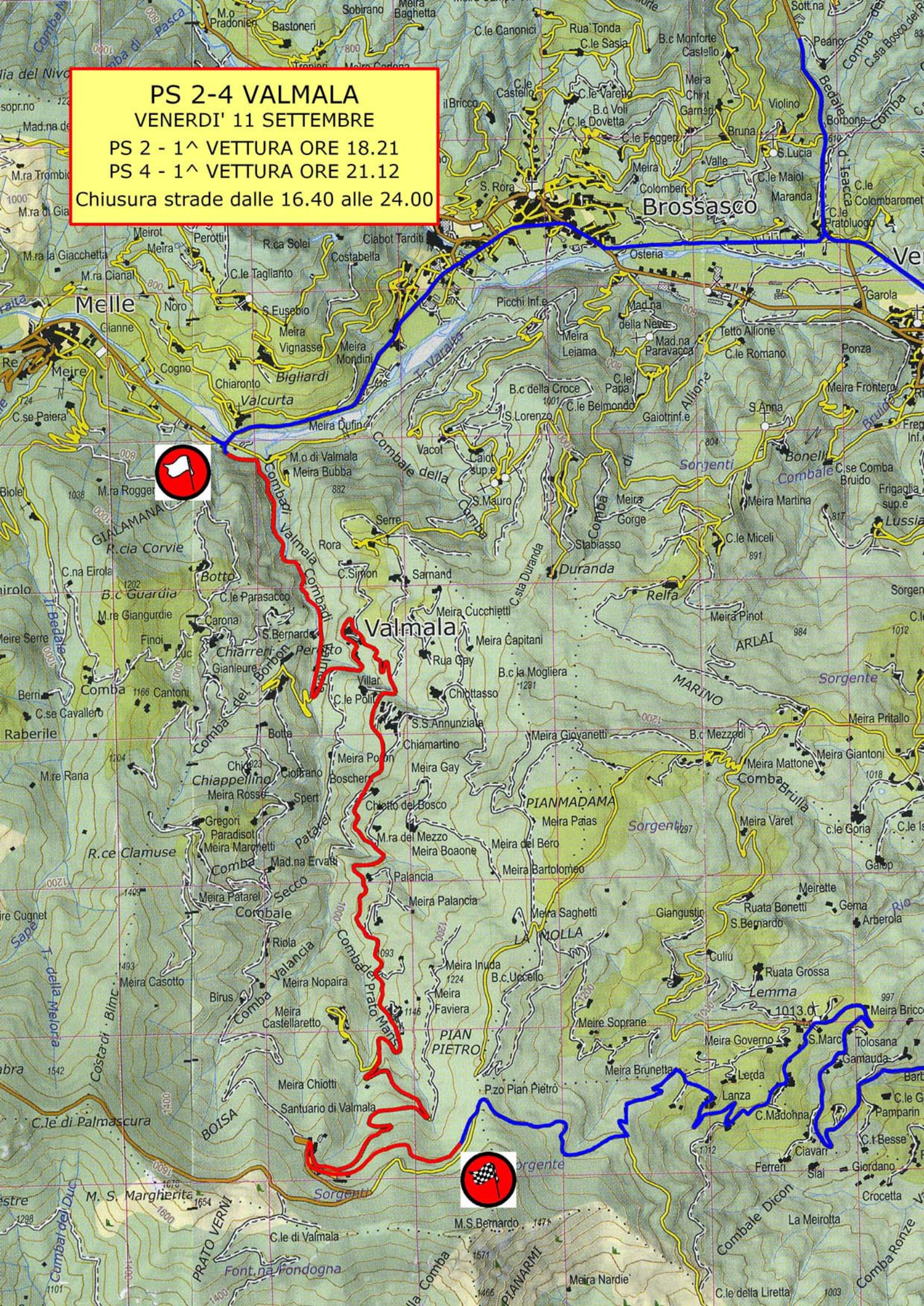

**MADONNA DEL COLLETO km 21
SABATO 12 SETTEMBRE**

PS 5 - 1^ VETTURA ORE 08.41

PS 7 - 1^ VETTURA ORE 11.57

PS 8 - 1^ VETTURA ORE 14.25

Chiusura strade dalle 07.00 alle 17.00



PS 6-9 MONTEMALE km 12
SABATO 12 SETTEMBRE
PS 6 - 1^ VETTURA ORE 09.54
Chiusura strade dalle 08.40 alle 13.00
PS 9 - 1^ VETTURA ORE 16.55
Chiusura strade dalle 15.40 alle 19.30

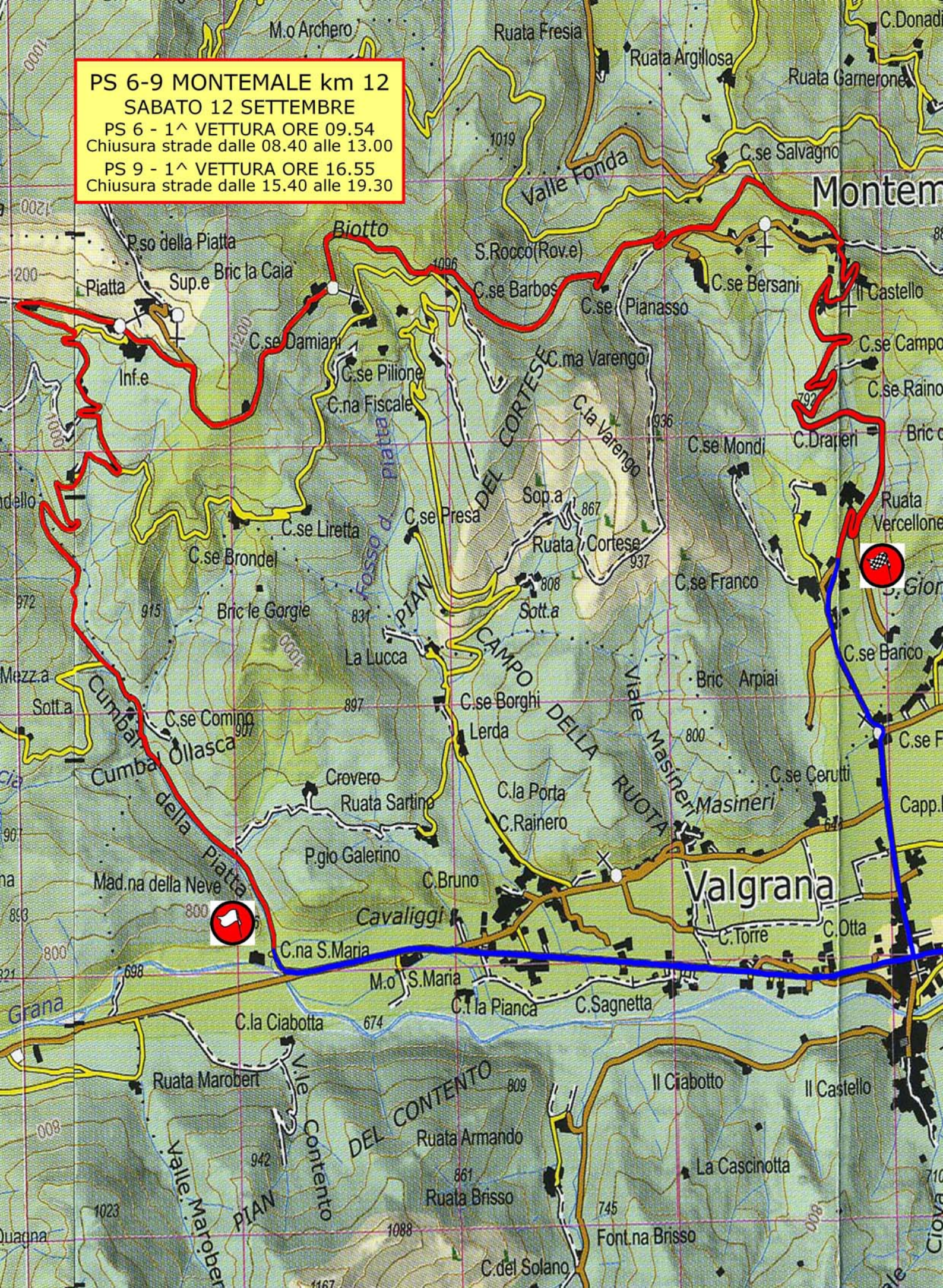

PARCO ASSISTENZA – Estratto dal Regolamento di gara

4.7 Assistenza

Saranno istituiti 4 parchi assistenza di 20' cadauno nella seguente località: **Villar S. Costanzo area industriale**

L'ingresso nel parco assistenza dei furgoni è consentito nei seguenti orari:

Venerdì 11 settembre dalle 15.00 alle 19.00

Sabato 12 settembre dalle 06.00 alle 07.00

Chi non rispettasse tale disposizione è passibile di ammenda pari a euro 2583.

E' definita assistenza ogni intervento, lavoro e rifornimenti effettuati su di una vettura in gara. Sono considerati assistenza anche la presenza, nel raggio di un kilometro dalla vettura in gara, di personale o di qualsiasi mezzo di trasporto appartenente al concorrente o alla squadra di assistenza tecnica dell'equipaggio (fatte salve le eccezioni previste nell'art. 12.2.2 della NS 11) e l'abbandono a qualsiasi titolo del percorso di gara indicato nel Road Book.

Durante lo svolgimento della gara l'assistenza dovrà essere effettuata esclusivamente all'interno dei parchi di assistenza. L'assistenza al di fuori dei parchi di assistenza, accertata dagli Ufficiali di gara, comporterà l'esclusione dalla gara e, se la gara è valevole per un titolo nazionale, la perdita dei punti fino a questa gara acquisiti.

4.7.1 Parco Assistenza

I veicoli di assistenza potranno lasciare il parco assistenza solamente dopo l'uscita dell'ultimo concorrente dall'ultimo parco assistenza (uscita C.O. 8C). Eventuali uscite dal P.A. anche per l'abbandono di una vettura durante lo svolgimento della gara, dovranno essere autorizzate dagli ufficiali di gara preposti alla sorveglianza del parco assistenza. I veicoli di assistenza che usciranno non potranno più rientrare. Potrà accedere al parco assistenza un solo veicolo di assistenza per ogni vettura iscritta.

4.8 Rifornimento di carburante

Il rifornimento di carburante è vietato nei parchi assistenza. Verrà pertanto istituita un'area rifornimento carburante (refuelling), immediatamente fuori dall'area di assistenza opportunamente attrezzata dall'organizzazione. Il personale con i contenitori (a norma) del carburante potrà accedere solamente a piedi; non potranno accedere automezzi al di fuori delle vetture da gara.

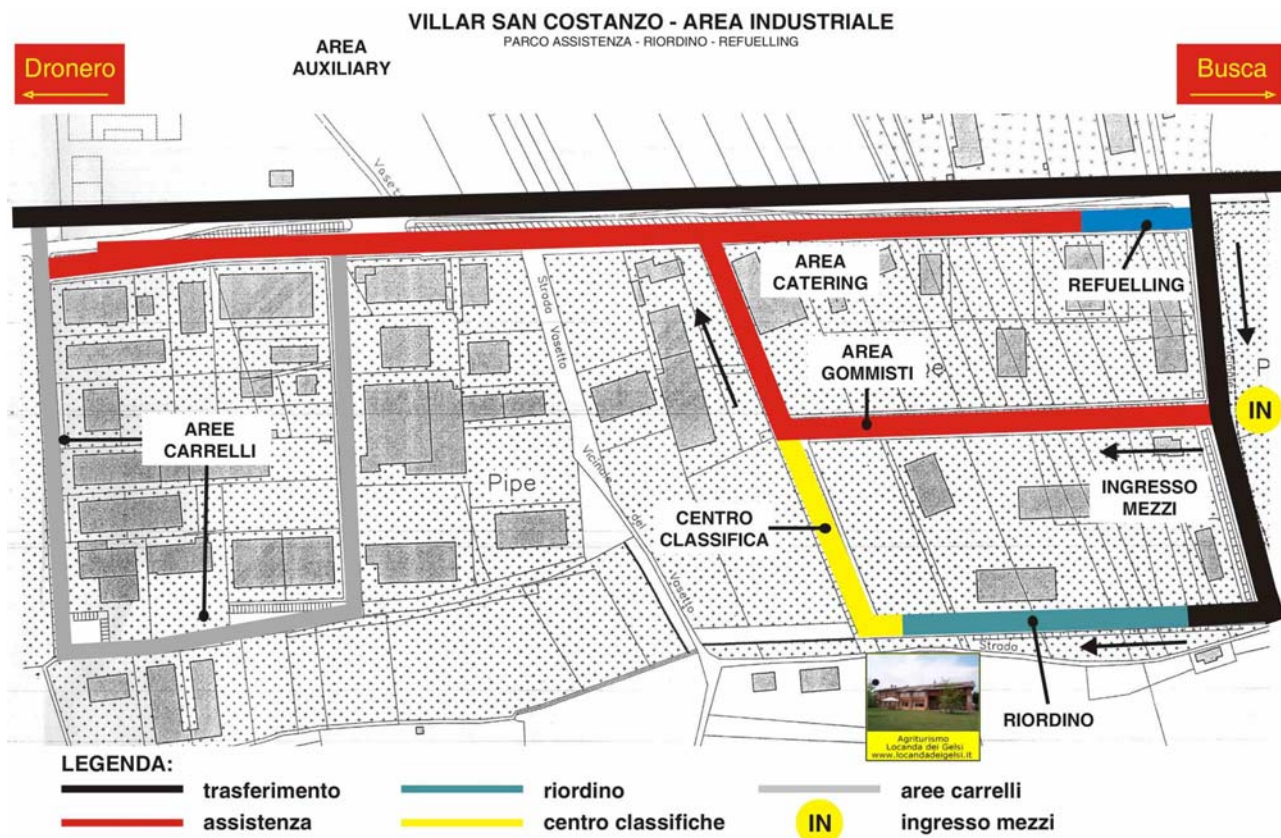

DRONERO

DIREZIONE GARA - PARTENZA - RIORDINO B - ARRIVO
VERIFICHE SPORTIVE - VERIFICHE TECNICHE

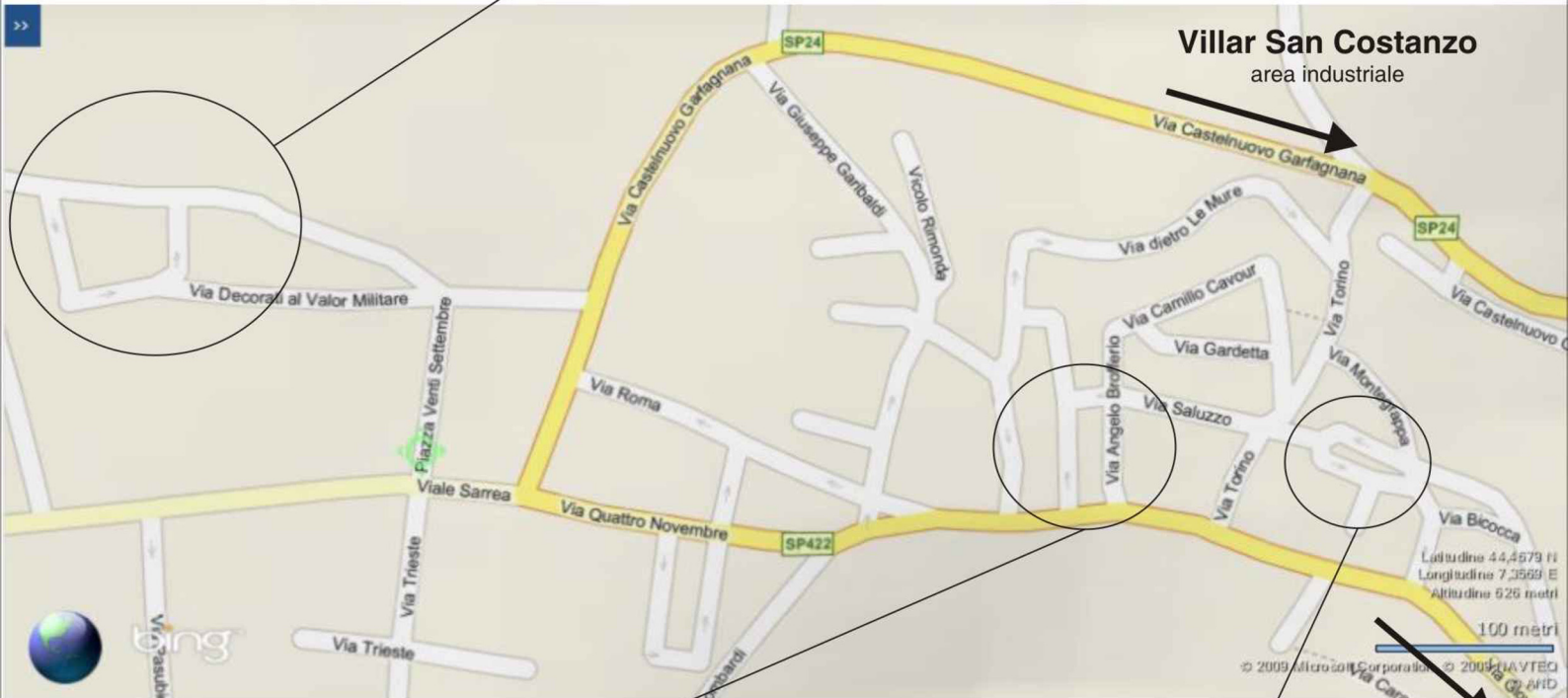

Santuario Madonna di Ripoli
start shake down